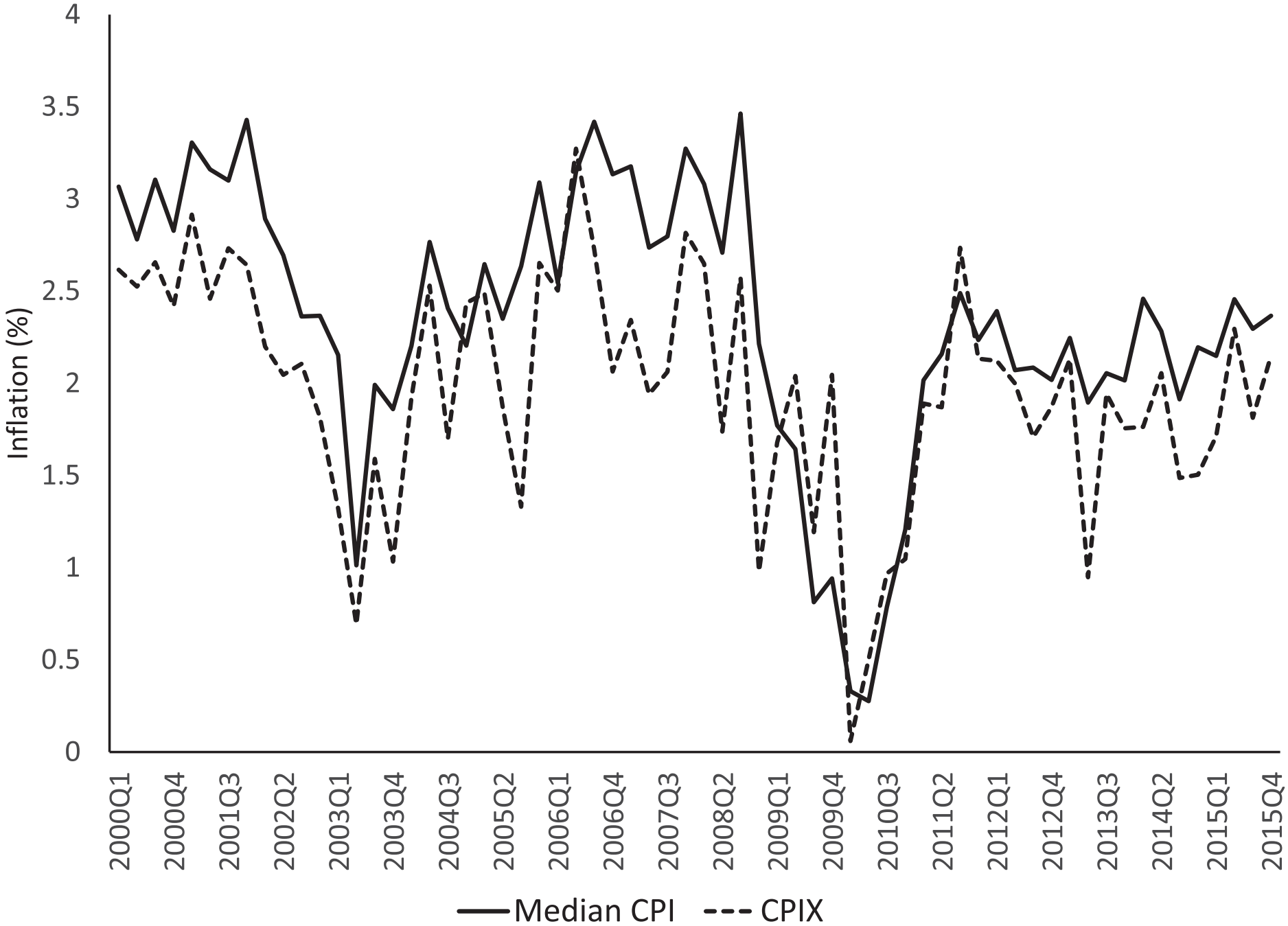
Inflation (%)
4
3.5
3
2.5
2
1.5
1
0.5
0
2000Q1
2000Q4
2001Q3
2002Q2
2003Q1
2003Q4
2004Q3
2005Q2
2006Q1
2006Q4
2007Q3
2008Q2
2009Q1
2009Q4
2010Q3
2011Q2
2012Q1
2012Q4
2013Q3
2014Q2
2015Q1
2015Q4
Median CPI
CPIX